were di toekomst in uitvoering

Welkom op Were Di!

informatie voor ouders van groep 8 2021-2022

scholengemeenschap voor
vmbo/havo/atheneum/gymnasium + Were Di Drie (natuurlijk leren)

Welkom op Were Di, beste lezer!

Pakweg 60 jaar geleden kon je met één simpele foto, meestal nog in zwart-wit, laten zien hoe het er in het onderwijs aan toeging. De meester is duidelijk aanwezig. De leerlingen keurig aan tafeltjes, de armen over elkaar. Voor de foto mochten ze even met hun drieën naast elkaar, anders paste de klas niet op de foto.

Vandaag de dag is dat anders.
We hebben heel veel foto's nodig om te laten zien wat er allemaal in ons onderwijs gebeurt en op hoeveel verschillende manieren je bezig kunt zijn met 'leren'. U kunt dat hiernaast al zien. Hopelijk ervaart u dat ook als u het informatiemateriaal doorleest en als u bij ons op bezoek komt, bijvoorbeeld op de Open Dag. We hebben een groot aanbod en geven veel mogelijkheden en uitdagingen.

'Samenwerkend leren' en 'lerend samenwerken' krijgen voor de leerlingen en medewerkers van de school een duidelijke betekenis.

We laten de school graag zien en we praten u graag bij op de Open Dag van 29 januari 2022. U bent welkom!

Edward de Gier, rector.

V.l.n.r: conrector Toine Hurkx,
rector Edward de Gier,
conrector Cynthia Veerman-Volten.

Wat valt er te kiezen?

De belangrijkste keuze die gemaakt moet worden is: regulier onderwijs of natuurlijk leren.
Het reguliere onderwijs wordt gestuurd door de docent. Bij natuurlijk leren (Were Di Drie) gaat het om leerlinggestuurd onderwijs.
Regulier onderwijs en natuurlijk leren leiden tot dezelfde examens en dezelfde diploma's. Alleen de aanpak van het leren verschilt.

Were Di Drie: natuurlijk leren

Een foto van de klassensituatie bij Were Di Drie laat zien wat voor pedagogisch klimaat daar bestaat.
De leraar heeft wisselende rollen. Hij of zij is een coach die met de leerlingen praat over het leerproces. Waar sta je? Wat wil je bereiken?
Hoe kom je daar? Een andere rol van de docent is mentor: gaat het goed met de leerling als persoon? Mentor en coach weten het in principe niet beter dan de leerling. Natuurlijk heeft die docent soms ook de rol van expert op een bepaald vakgebied, die uitleg kan geven en kan verwijzen naar bronnen.

De lessen bij Were Di Drie verlopen dus anders. Leerlingen leren samenwerken, ze leren veelal in projectvorm. Er is niet tevoren vastgesteld wat er gedaan moet worden maar het eindpunt is wél omschreven, een leerling weet wat voor prestatie er aan het eind van de periode verwacht wordt. In de uitwerking zitten tal van keuzes die te maken hebben met eigen inzichten, voorkeuren, wat een leerling al weet en wat een leerling nog verder wil ontwikkelen. De leerling staat aan het roer, maar het schip is niet stuurloos. Daar zorgt de docent voor, als mentor-coach-expert. En als loods naar een volwaardig diploma.

Met deze vorm van onderwijs heeft Were Di Drie al veel ervaring opgedaan binnen het Vmbo. Sinds 2004 wordt daar zo gewerkt. De principes van leren met je 'hoofd, hart en handen' zijn goed ingeburgerd. Dat zorgt ervoor dat de leerlingen een evenwichtige ontwikkeling op alle fronten doormaken en dat ze met een diploma van school gaan.

In augustus 2020 is Were Di Drie gestart met een brugklas op Havo/Vwo-niveau. Hoewel de uitgangspunten van het leren hetzelfde zijn als op het Vmbo, zijn er in de uitvoering een aantal dingen een tikkeltje anders.

Waar leerlingen binnen WD3-Vmbo in een stamgroep zitten met leeftijdsgenoten, zullen leerlingen binnen WD3-Havo/Vwo binnen hun stamgroep met het vorderen van de jaren alle leeftijden tegenkomen. Ze leren dus mét elkaar en ván elkaar.

Waar in de onderbouw van WD3-Vmbo de schoolvakken volledig opgaan in de projecten, blijft binnen WD3-Havo/Vwo de link met de vakken en bijbehorende leerlijnen nadrukkelijker in beeld. De leerling leert dus de samenhang van alle vakken zien, maar ook waar elk afzonderlijk vak voor staat. Dat is een goede voorbereiding op het examen dat na vijf of zes jaar volgt.

Als u kiest voor regulier onderwijs …

U weet waarschijnlijk al, dat het advies van de basisschool bepalend is voor de opleiding die uw kind op Were Di kan gaan volgen.

Were Di biedt voor bijna alle niveaus dakpanklassen aan. We hebben klassen Vmbo Basis/Kader, Vmbo Kader/Gemengd-Theoretisch, Vmbo Gemengd-Theoretisch/Havo, Havo/Vwo. In deze klassen wordt op het laagste niveau lesgegeven. Daarnaast werken de docenten met leerdoelen en kunnen leerlingen en docenten bekijken hoe en of er een hoger niveau gehaald kan worden. Zo kan een leerling veilig wennen en zich ontwikkelen in een nieuwe omgeving. Na een jaar zal duidelijk zijn wat de beste vervolgopleiding is.

Op Vwo-niveau hebben we geen dakpan. Leerlingen kunnen daar kiezen voor aparte Atheneum- of Gymnasium-klassen.

Voor de brugklas hoeft er verder niets gekozen te worden. Verder in de opleiding, als het examen in zicht komt, moeten er wel studierichtingen en vakken gekozen worden. Maar dat duurt nog even.

Were Di een grote school?

Ja en nee. Als u naar het aantal opleidingen kijkt en het aantal leerlingen dat op Were Di is ingeschreven, dan zijn we een grote school, dat klopt. Maar dat vergeet je snel door de kleinschalige organisatie. Elke leerling heeft verreweg de meeste lessen in het eigen gebouw, vaak ook in een 'eigen' stukje van dat gebouw. Dat geeft vertrouwdheid en veiligheid.

Verder zijn de lijnen kort. Iedere leerling weet wie zijn mentor is, wie de teamleider is. Deuren staan open, er zijn geen drempels. Je wordt gekend op Were Di.

Stikstof - je hoort er veel over. Tijdens de lage-temperaturenshow toonden studenten vloeibare stikstof van -196 graden. En maakten er een ijsje mee.

In een notendop

Vmbo Basis/Kader kleine klas en Vmbo Kader/Gemengd-Theoretisch kleine klas

De klas: Voor leerlingen met een extra ondersteuningsbehoefte. Mentor en docenten dichtbij. Weinig verschillende docenten voor de klas. Een kleine klas, maximaal 17 leerlingen. Vast lokaal.

De lessen: Lessen in plannen en organiseren. Lessen wiskunde, Engels, Duits (kgt), Nederlands. Rekenen en begrijpend lezen zijn belangrijk! Bij 'Project' dingen van verschillende vakken leren. Leerwerk thuis, maakwerk op school. Praktisch bezig bij koken, art & design, sport, muziek.

Zo werken we: Theorie en veel praktijk. Korte uitleg van de docent. Dan snel zelfstandig of in een groepje aan het werk. Weinig lesuitval. In de Basis/Kader-klas: les op niveau Vmbo Basis en kijken of leerdoelen Vmbo Kader haalbaar zijn. In de Kader/GT kleine klas wordt er lesgegeven op niveau Vmbo Kader. Kijken of leerdoelen Vmbo GT haalbaar zijn.

Vmbo Kader/Gemengd-Theoretisch

De klas: Klas van ongeveer 25 leerlingen. Les in verschillende lokalen.

De lessen: Lessen in plannen en organiseren. Les in Nederlands, Engels, Duits, wiskunde, mens en maatschappij, mens en natuur 1 en 2, sport, art & design en muziek. Rekenen en begrijpend lezen belangrijk! Leerwerk thuis, maakwerk op school. Praktisch bezig bij Koken, art & design, sport.

Zo werken we: Regelmatige afwisseling van praktijk en theorie. Weinig lesuitval. Les op niveau Vmbo Kader en kijken of leerdoelen Vmbo GT haalbaar zijn.

Vmbo Gemengd-Theoretisch/Havo

De klas: Twee mentoren per klas, dus per mentor maximaal 15 leerlingen.

De lessen: Kennis ontwikkelen: Nederlands, Engels, Frans, wiskunde, mens en maatschappij, mens en natuur 1 en 2, sport, art & design en muziek. Werkstukken maken, groepswerk, soms vakoverstijgend, activiteiten en excursies. Digitaal lesmateriaal. Huiswerk. Leerlingen worden daarbij geholpen met lessen plannen en organiseren.

Zo werken we: Vaardigheden ontwikkelen, leren dingen zelf te ontdekken onder goede begeleiding en sturing van docenten. Van je fouten kun je en moet je leren. Les op niveau Vmbo GT en kijken of leerdoelen Havo haalbaar zijn.

In een notendop

Havo/Vwo

De klas: Klassen van 25-30 leerlingen.
De lessen: Brede opleiding, veel vakken: Nederlands, Engels, Frans, wiskunde, geschiedenis, aardrijkskunde, biologie, science, beeldende kunst, muziek, sport, levensbeschouwing.
Zo werken we: Nadruk op studeren via aangeboden theorie, soms wordt er practicum gedaan. Niet alleen dingen uit het hoofd leren, ook zelf iets opzoeken of uitzoeken. Leren is niet verkeerd en huiswerk hoort er gewoon bij. Les op niveau Havo en kijken of leerdoelen Vwo haalbaar zijn.

Atheneum

De klas: Klas van 25-30 leerlingen.
De lessen: Brede belangstelling is belangrijk: Nederlands, Engels, Frans, wiskunde, geschiedenis, aardrijkskunde, biologie, science, beeldende kunst, muziek, sport, levensbeschouwing.
Zo werken we: Je krijgt veel theorie aangeboden. Je wordt uitgedaagd om een oplossing te vinden, een tegenvoorbeeld te geven. Leren gaat betrekkelijk gemakkelijk: de leerling kan het schoolwerk zelf plannen en organiseren. Het tempo gaat in de loop van de opleiding omhoog: meer zelf uitzoeken of bedenken of uitleggen. Debatteren en je mening onderbouwen: dat vergt nadenken!

Gymnasium

De klas: Klas van 25-30 leerlingen.
De lessen: Brede belangstelling: Nederlands, Latijn, Engels, Frans, wiskunde, geschiedenis, aardrijkskunde, biologie, science, beeldende kunst, muziek, sport, levensbeschouwing. Bijzonder in brugklas: Spaans, drama. Expansio: 3 uur werken aan een onderwerp, vakoverstijgend, veel eigen inbreng. Je leert onderzoeken, uitzoeken, bedenken, presenteren, verdedigen.
Zo werken we: Er wordt veel theorie aangeboden. Best wel leuk, leren. Leerlingen kunnen een hoger tempo aan. Ze vinden het leuk om iets bijzonders of nieuws te doen en het maximale uit zichzelf te halen.

In onze regio zit veel techniek. Daar sluit Were Di bij aan. Er is een mooie mix van beproefde en hypermoderne technieken in het lesaanbod.

Goede begeleiding

Iedere leerling heeft een mentor, een docent die zijn steun en toeverlaat is en die de leerling met raad en daad bijstaat. De mentor is voor de ouders en de leerling het eerste aanspreekpunt van de school. De mentor kent de leerling, de mentor kent de school.

Warme overdracht, warm begin

Als uw kind in september begint op Were Di, dan kennen we elkaar al een beetje. Ouders/verzorgers en kind zijn bij het aanmeldingsgesprek aanwezig geweest. De leerling heeft waarschijnlijk dan al een oriëntatiemiddag en de Open Dag bezocht.

We bezoeken de basisschool en nemen de aanmelding van elke leerling met de docent van groep 8 door. Zo weten we globaal hoe het met een leerling op de basisschool is gelopen. Uiterlijk half april laten we horen of uw kind is toegelaten tot Were Di. In juni is er een middag waarop de leerling kan komen kennismaken met de klasgenoten en de mentor.

Hoe lang? Hoe goed?

De Vmbo-opleidingen duren 4 jaar, de Havo-opleiding duurt 5 jaar en VWO 6 jaar. Verreweg de meeste leerlingen zijn dan geslaagd. Onze slagingspercentages liggen boven het landelijk gemiddelde. Minder leerlingen dan landelijk, blijven een jaar zitten. Relatief veel leerlingen stromen na hun eindexamen door naar een andere opleiding van Were Di: de Havo of het Atheneum. Dat gaat doorgaans goed.

Wie geïnteresseerd is in meer cijfers over de school:
https://www.scholenopdekaart.nl/

Zwerfafval, een van de grote problemen van onze tijd, is al het afval dat niet in een afvalbak wordt gegooid. In Nederland gaat het vooral om blikjes en plastic flesjes, kauwgom, peuken van filtersigaretten en snoep- en chipsverpakkingen. Het afval vervuilt de bodem en bedreigt de dieren. De vmbo-brugklassen van Were Di deden mee aan een landelijk project. Ze bedachten oplossingen voor het zwerfafvalprobleem. En ze wonnen een prijs.

Laptops

Aantrekkelijke lessen, modern onderwijs. Het internet is niet meer weg te denken uit de samenleving, kinderen vinden al op jonge leeftijd hun weg in de digitale wereld. Als we onze leerlingen willen voorbereiden op de toekomst, moeten we ze leren werken met laptops en digitaal lesmateriaal.

Elke leerling heeft dus een eigen laptop nodig. Die wordt zowel thuis als op school gebruikt. Het onderwijs wordt er aantrekkelijker van en we kunnen beter aansluiten bij de verschillende leerstijlen van de leerlingen. De laptop helpt om het onderwijs sneller en meer op maat te laten verlopen.

Ouderavonden

Aan het begin van elk schooljaar wordt u uitgenodigd voor een informatieve ouderavond van de opleiding en het leerjaar van uw zoon of dochter. U kunt dan kennismaken met de mentor en we vertellen u wat over de gang van zaken in het komende schooljaar.

De mentor van uw kind ontmoet u ook tijdens de driegesprekken die we organiseren in plaats van de vroegere spreekuren. Zo'n gesprek tussen leerling-mentor-ouders wordt door leerling en mentor goed voorbereid.

Als een ouder een docent wil spreken, dan kan dat gemakkelijk geregeld worden door via de mail contact te leggen met de docent. De mailadressen zijn te vinden op de site van de school.

Tenslotte zijn er ook nog informatieve ouderavonden. We praten u bij over actuele thema's met betrekking tot opvoeding en onderwijs, beroeps- en studiekeuze.

Midden in de samenleving

Op een school leer je van alles voor het leven buiten de school. Een goede school laat haar leerlingen dus zien wat er in de wereld te koop is. Daarom lopen de leerlingen van het Vmbo stage. Daarom gaan we met de leerlingen regelmatig op excursie.
Er is van alles te zien in Valkenswaard, de regio, het land! En om dezelfde reden nodigen we professionals uit die op school komen vertellen over hun beroepspraktijk. Er zijn dus regelmatig gastdocenten.

Eenmaal per jaar is er een beroepenmarkt op Were Di. Dat is een groot gebeuren! Tal van organisaties, bedrijven en instellingen presenteren zich daar aan de leerlingen en hun ouders. Dat helpt de leerlingen om te ontdekken waar hun interesses liggen en welke mogelijkheden er in de maatschappij zijn.

De beroepenmarkt die het regionale bedrijfsleven en Were Di elk jaar organiseren, is wijd en zijd bekend. In 2019 vierden we nog feestelijk de 15e aflevering: een groots spektakel met de nieuwste technieken, gadgets en fungames.

In 2020 bedacht de school een corona-bestendige maar eigentijdse variant: een digitale database met allerlei beroepenfilmpjes waarin de leerlingen op school en thuis met hun ouders kennis kunnen maken met de diverse beroepen.

Lokale bedrijven en instellingen werkten mee, maar ook leerlingen hebben voor hun medeleerlingen informatieve beroepenfilmpjes gemaakt bij verschillende bedrijven in Valkenswaard.

Sinds begin 2019 heeft Were Di de modernste en fonkelnieuwe CNC-machines. Daarmee leren leerlingen hoe je in de 21e eeuw aan een frees- of draaibank werkt.

Een bijzonder jaar achter de rug! Eindexamenkandidaten van 2021 vieren dat ze geslaagd zijn. Lange tijd waren ze door de corona-maatregelen de enige leerlingen die op school les konden krijgen.

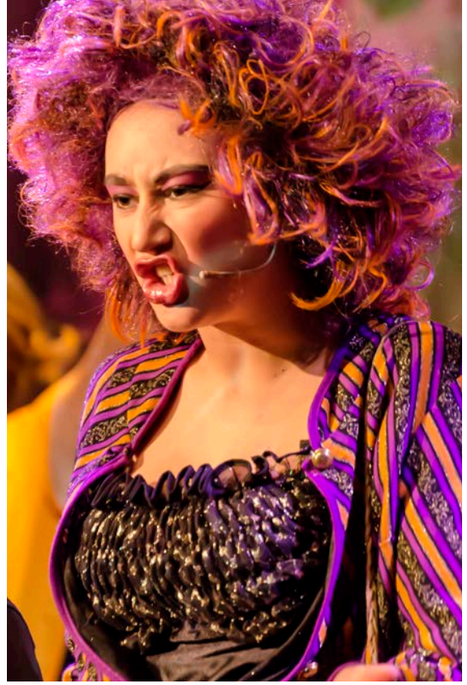

November 2018 - Leerlingen en personeelsleden van Were Di spelen de musical The Wiz in theater 'De Hofnar'. Een belevenis! De volgende musical is gepland voor november 2021.

Kosten

De schoolboeken zijn gratis, dat wil zeggen: u kunt ze kosteloos een jaar lenen. Een atlas, woordenboeken, een rekenmachine, de laptop, sportkleding zult u zelf moeten kopen. De school brengt de kosten van excursies en uitwisselingen bij de ouders in rekening.

Natuurlijk houden we de kosten zo laag mogelijk. Op de site van de school vindt u een overzicht van de ouderbijdrage voor ieder leerjaar van elke opleiding.

Ieder mens is uniek

We hebben allemaal onze voorkeuren, onze passies, de dingen waar we een hekel aan hebben. We weten waar we goed in zijn en waar we aan moeten werken. Were Di helpt de leerlingen zich te ontwikkelen, stappen te maken, verder te komen.

Als een leerling ergens al heel goed in is, houden we daar rekening mee. Dan hoef je misschien minder stappen te zetten. Of kun je ándere stappen gaan zetten. Zo bieden we versterkt talenonderwijs aan: een leerling kan bij Frans, Duits en Engels extra les krijgen en zich voorbereiden op een internationaal erkend examen in die taal. Met zo'n diploma van DELF, Goethe of Cambridge kun je voor de dag komen! Ook doen leerlingen mee aan landelijke wedstrijden en olympiades: dat is een mooie manier om je blik te verbreden. Daarnaast werken we eraan om onderwijs-op-maat mogelijk te maken: sneller door de stof gaan en eerder of op een ander niveau examen afleggen.

Sommige leerlingen hebben ondersteuning nodig. De docenten en de mentor geven natuurlijk al heel veel en belangrijke steun. Er is ook een ondersteuningsteam op de school met ambulante begeleiders en orthopedagogen en psychologen. Zij bieden extra hulp. Leerlingen met een leer- of ontwikkelstoornis krijgen een Pluspas die extra mogelijkheden geeft, bijvoorbeeld meer tijd voor een toets.

Ook op het creatieve vlak is er veel mogelijk: leerlingen leven zich uit bij het jaarlijkse Songfestival door te zingen, te presenteren, muziek te maken, te helpen organiseren. Eens in de twee jaar voeren we een musical op in de Hofnar. Daar valt veel te genieten. Iedereen laat zich van zijn beste kant zien!

De drie teamleiders van klas 1. V.l.n.r.:
Karin Janssen-Knabben (Havo/Vwo), Daan Vellinga (Vmbo), Michiel van Dooren, (Were Di Drie).

Korte lijnen, een heldere structuur

In welk leerjaar of op welke opleiding uw kind ook zit, er staat altijd een vast team van docenten klaar. Die docenten geven de meeste lessen binnen het team en zijn voor de leerling dus vertrouwde gezichten.
De mentor is voor ouders en leerlingen het eerste aanspreekpunt.
Hij is verantwoordelijk voor de zorg voor leerlingen en werkt nauw samen met de teamleider. De teamleider is verantwoordelijk voor de dagelijkse gang van alle teamzaken: het onderwijs, de lessen.

De dagelijkse leiding van de hele school is in handen van de directie; de rector en de conrectoren.
Ons Middelbaar Onderwijs in Tilburg is het bestuur van de school.

Woensdag 17 maart was er een bijzondere boomplantdag voor de leerlingen van basisschool De Windroos. Er werd een minibos geplant op een oppervlakte van 750 m² in park De Kleine Meer. De organisatie lag in handen van de leerlingen van Were Di Drie. Zij werkten in dit Minibosproject samen met het IVN-afdeling Valkenswaard-Waalre, de gemeente en de basisschool.

De wereld wordt steeds kleiner

Nederland is een land dat héél veel buitenland heeft. Daarom zijn we ook zo internationaal georiënteerd. Daarmee moeten we onze leerlingen laten kennismaken, we moeten ze op het leven in een internationale omgeving en de omgang met andere culturen voorbereiden.

We bieden alle leerlingen minstens één internationale ervaring aan. Dat kan een ééndaagse reis naar Londen zijn of een kennismaking van een week met Berlijn. Het kan een uitwisseling zijn met een Deense of Spaanse school. Of een rondreis door Toscane. Al vele jaren is er de Vijflandenontmoeting: een lang weekend vol sportieve en culturele activiteiten met leerlingen uit België, Duitsland, Frankrijk, Luxemburg. Elk jaar in een ander land.

Belangrijke data

donderdag 14 oktober 2021	Inschrijving geopend op *https://weredi.nl/* of *bit.ly/info_voor_groep8* voor de informatieavonden van 1 en 2 november
maandag 1 november 2021	Informatieavond voor ouders van leerlingen groep 8
dinsdag 2 november 2021	Informatieavond voor ouders van leerlingen groep 8
woensdag 10 november 2021	Oriëntatiemiddag voor leerlingen groep 8
woensdag 17 november 2021	Oriëntatiemiddag voor leerlingen groep 8
zaterdag 29 januari 2022	Open Dag (van 09:00-13:00 uur)
maandag 7 maart 2022	Inschrijving nieuwe leerlingen (19:00-21:00 uur)
dinsdag 8 maart 2022	Inschrijving nieuwe leerlingen (19:00-21:00 uur)
woensdag 9 maart 2022	Inschrijving nieuwe leerlingen (15:30-17:00 uur en 19:0021:00 uur)
woensdag 20 april 2022	Uitslag toelating leerlingen naar ouders en basisschool
dinsdag 24 en woensdag 25 mei 2022	Bij herzien advies kunnen ouders verzoeken om een andere plaatsing
woensdag 29 juni 2022	Kennismakingsmiddag nieuwe brugklassers. 's Avonds maken de ouders kennis met de mentor.
maandag 5 september 2022	Eerste schooldag op Were Di

Voorbehoud

Door landelijke of regionale richtlijnen in verband met corona, kunnen we genoodzaakt worden om activiteiten niet te laten doorgaan, of op een andere manier dan hier beschreven.

De laptop heeft zijn functie bewezen in ons onderwijs, maar het gebruik van de mobiele telefoons dringen we een beetje terug. Appen geeft teveel afleiding. In de lokalen hangen mobieltjeshotels waar de leerlingen hun toestel in leggen. Maar soms mogen ze 'm toch even gebruiken ...

were di } toekomst in uitvoering

Hoe blijf ik op de hoogte?

Op de website van de school is een aparte pagina met informatie voor leerlingen van groep 8 en hun ouders.
Typ in uw zoekmachine of uw browser: *bit.ly/info_voor_groep8*

weredi.nl

Scholengemeenschap Were Di
Merendreef 1 Valkenswaard
Postbus 256
5550 AG Valkenswaard

T 040 - 207 47 00
E info@sgweredi.nl