Loopbaancentrum toekomst in uitvoering

Stripboek voor ouders over studiekeuze

Uw kind gaat kiezen, hoe kunt u helpen?

Start

Inhoud

Inhoudsopgave

1. Vijf tips voor ouders over ‘nadenken over jezelf’
2. Vijf tips voor ouders over ‘toekomstdenken’
3. Vijf tips voor ouders over ‘gaan studeren’
4. Vijf tips voor ouders over ‘een studie kiezen, een heel proces’
5. Vijf tips voor ouders over ‘welk interessegebied past bij mij’
6. Vijf tips voor ouders over ‘studies vergelijken’
7. Vijf tips voor ouders over ‘het bezoeken van een open dag’
8. Meer weten over meeloopdagen.
9. Vijf tips voor ouders over ‘proefstuderen en meelopen’
10. Vijf tips voor ouders over ‘wat de decaan op school kan doen’
11. Vijf tips voor ouders over ‘de studiekeuze check’
12. Vijf tips voor ‘ouders in de zomer’
13. LOB-jaarkalender SG Were Di (leerjaar BK 3+4)
14. LOB-jaarkalender SG Were Di (leerjaar GT 3+4)
15. Vragen?

Dit is een uitgave van
SG Wered Di, Valkenswaard

were di toekomst in uitvoering 2026

1. Vijf tips voor ouders over ‘nadenken over jezelf’

1

Wie ben ik, wat kan ik?
Vraag uw kind eens: Wat gaat er goed? Waar krijg je complimenten over?

2

Wat wil ik, wat drijft mij?
Wat vind je echt interessant? Waar wil je echt moeite voor doen?

3

Welk soort werk past bij mij?
Wil je praktisch werken? Wil je een baan waarin je veel moet denken? Of creatief zijn?

4

Wat wil ik worden?
Heb ik al een idee wat ik zou willen gaan doen?

5

Wie kan me daarbij helpen?
Ken je iemand die dit al bereikt heeft?

Deze keuzetips zijn van prof. Marinka Kuijpers

2. Vijf tips voor ouders over 'toekomstdenken'

1

Meerdere mogelijkheden
Na de middelbare school zijn er veel mogelijkheden. Studeren? Werken? Een eigen bedrijf?

2

Spring niet in het diepe
Kan uw kind niet kiezen? Geef hem of haar de tijd na te denken. Is een tussenjaar een goed idee?

3

Werken?
Niet iedereen is een studiebol. Wil uw kind gaan werken? Naast een baan kun je ook een studie volgen.

4

Eigen bedrijf?
Steeds meer jongeren willen een eigen bedrijf beginnen. Is dit de wens van uw kind?

5

Studeren?
Kiest uw kind voor studeren? Dan moet de jongere heel goed nadenken over welke studie het moet zijn.

3. Vijf tips voor ouders over ‘gaan studeren?’

1

Welke keuzes heeft uw kind?
Er zijn heel veel studies. Snuffel eens op studiekeuzesites bijvoorbeeld “Kies MBO”, de Keuzegids, sites van opleidingen.

2

Welk niveau past bij uw kind?
Past uw kind op het mbo? Is uw kind vooral praktisch? Of is het een boekenwurm? Dan is het havo mogelijk een goede keuze.

3

In welke stad?
Op de eerste plaats komt de studie en dan pas de stad.

4

Wie ben ik, wat kan ik, wat wil ik, wat past bij mij?
Dit is dé basis voor alle keuzes in de (studie) loopbaan. Denk bijvoorbeeld aan: In wat voor een omgeving zou ik willen werken?

5

Wat wil je later worden?
Zet kleine stappen. Kijk vooral naar de studie. Die baan komt later wel.

4. Vijf tips voor ouders over ‘een studie kiezen, een heel proces’

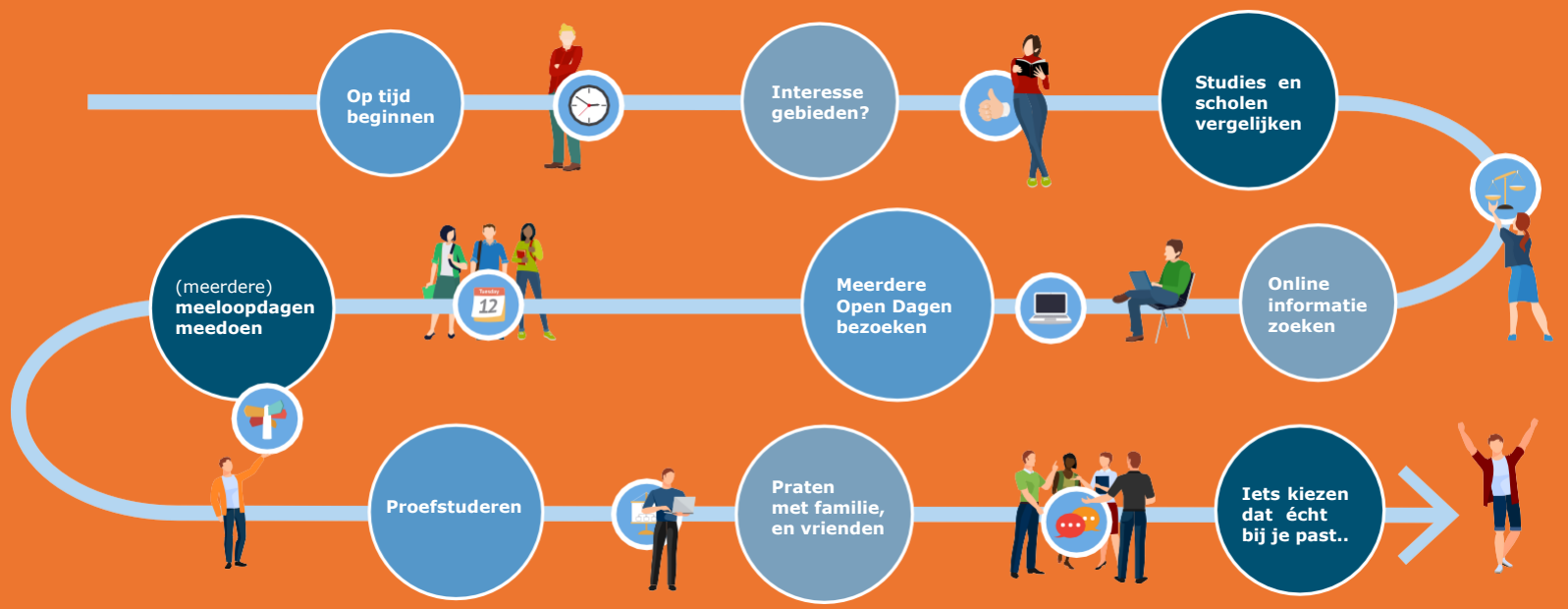

1

Begin op tijd
Er zijn veel studiekeuze stappen. Uw kind moet hier de tijd voor nemen.

2

Interessegebieden
Wat vindt uw kind zijn hele leven al interessant?

3

Goed vergelijken
Stimuleer uw kind veel tijd te besteden aan het vergelijken van opleidingen.

4

Ga kijken
Bezoek meerdere Open Dagen. Ga als ouder mee.

5

Veel praten

Een jongere die praat met zijn vrienden, familie en decaan krijgt hij een beter beeld van zichzelf en de studie.

5. Vijf tips voor ouders over ‘welk interessegebied past bij mij?’

Iets met techniek of ICT?

Iets met natuur en dier?

Iets met zorg en welzijn?

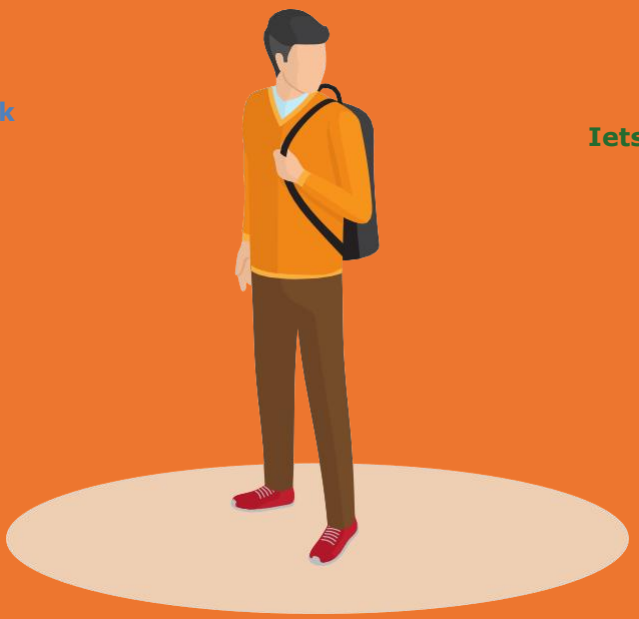

Iets met horeca, toerisme of recreatie?

Of iets met economie en ondernemen?

Iets met creativiteit?

1

Wat vindt mijn kind écht interessant?
Welke onderwerpen vindt uw kind al jaren interessant? Daar zijn zeker studies bij te vinden.

2

Meer weten
Er zijn veel verschillende studies binnen een interessegebied. Kijk naar meerdere beroepen binnen een interessegebied.

3

Veranderen
Binnen een studie kun je ook nog alle kanten op.

4

Vastleggen voor het leven?
Jongeren zijn soms bang dat ze zich voor het leven vastleggen. Maar... Mensen veranderen steeds vaker van beroep.

5

Alles interessant?
Vindt uw kind alles interessant? Uw kind kan proberen bepaalde interessegebieden ‘weg te strepen’.

6. Vijf tips voor ouders over ‘studies vergelijken’

Veel of weinig lesuren?

Pas ik bij deze studenten en docenten?

Hoeveel uitval is er?

Welke vakken krijg ik in het eerste jaar?

Veel groepswerk? Of veel college?

Hoe worden de studiepunten gehaald?

Zijn de studenten tevreden?

1

Kijk mee met uw kind
Kijk eens naar de ‘harde’ gegevens die horen bij de opleidingen.

2

Alle opleidingen zijn anders
Hoeveel lesuren zijn er? Moet je veel zelfstandig studeren? Is er veel groepswerk?
Hoe worden de studiepunten verdiend?

3

Kwaliteit
Hoeveel studenten halen hun eerste studiejaar? Hoe lang doen ze erover voordat ze hun diploma halen?
Hoe zijn de kansen op de arbeidsmarkt?

4

Begeleiding
Hoeveel docenten zijn er? Zijn er genoeg studieadviseurs?
Is de decaan makkelijk bereikbaar?

5

Past uw kind hier?
Dit kan uw kind het beste zelf ervaren tijdens een meeloopdag.
Hoe tevreden zijn de huidige studenten over hun opleiding?

7. Vijf tips voor ouders over ‘het bezoeken van een Open Dag’

1

Vragen stellen
Mag u mee naar de Open Dag? Doe dat vooral. Bezoek ook de presentaties voor ouders.

2

Studiebijsluiter lezen
Lees de ‘studiebijsluiter’ van deze opleiding. Dat is een overzicht van allerlei feiten en cijfers.

3

Kijk kritisch mee
Wordt er een realistisch beeld van de opleiding gegeven?

4

Beroepen kennen
Wat kun je na deze opleiding gaan doen? Kent u mensen die dit beroep hebben?

5

Spiegel voorhouden
Reageert uw zoon of dochter enthousiast op de presentaties? Past de studie bij uw kind?

8. Meer weten over ‘meeloopdagen’

1

Meeloopdag bezoeken
De jongere is een ‘dagje student’. Je krijgt hiervoor vrij van school. Je dient hiervoor een verzuimbriefje in te leveren bij de teamleider.

2

Vragen voorbereiden
Uw kind kan vragen bedenken voor de mensen die hij op de meeloopdag ontmoet.

3

Nabespreken
Praat ook na over de meeloopdag.

4

Contact houden metstudenten
Ouderejaars studenten kunnen helpen als er later vragen zijn over studiekeuze of een kamer zoeken.

9. Vijf tips voor ouders over ‘proefstuderen of meelopen’

of

1

Inhoud
Je verdiept je in de inhoud van een opleiding. Is dit echt interessant?

2

Manier van lesgeven
Alle docenten geven anders les. Bevalt dat?

3

Moeilijk? Makkelijk?
Wat vindt de leerling van het niveau?
Is het te moeilijk? Of te makkelijk?

4

Realistisch?
Geeft de (online) proefles een realistisch beeld van de studie?

5

Zelf als ouder proefstuderen?
Wellicht is er de mogelijkheid om als ouder een proefstudie te doen. Dit kan waardevol zijn.

10. Vijf tips voor ouders over 'wat de decaan op school kan doen'

1

Expert
De decaan is dé expert op het gebied van studiekeuze. Samen met de mentoren begeleiden ze uw kind op school.

2

Individueel advies
Heeft uw kind meer hulp nodig? De decaan kent studiekeuze-professionals voor extra hulp.

3

Netwerk
Kennis van opleidingen.
De decaan kent heel veel opleidingen en opleidingsinstituten.

4

Loopbaandossier
Zet opdrachten klaar in Qompas.

Hierdoor bouwt uw kind ieder jaar een loopbaandossier op.

11. Vijf tips voor ouders over ‘de studiekeuzecheck’

1

Intake is een hulpmiddel.
De intake is niet altijd een selectie, soms wel (denk aan beperkte instroom). Het is de laatste stap in het maken van de studiekeuze.

2

Aanmelden
Aanmelden moet voor 1april, dan word je altijd toegelaten. Meld je je na 1 april aan, dan kan een opleiding je weigeren.

3

Twijfelen mag
Na 1 april is het officieel nog mogelijk dat je van opleiding kan veranderen. Mocht je dit willen, neem dan contact op met de decaan/opleiding.

4

Oordeel
Vaak is de studiekeuzecheck een online vragenlijst, je hebt wel recht op eengesprek.

5

Selectie
Er zijn ook opleidingen waar selectie is. Het is belangrijk hier tijdig voor aan te melden. Er wordt gekeken naar motivatie of vaardigheden (sport).

12.Vijf tips voor ‘ouders in de zomer’

1

Studiekeuzecheck
Indien uw kind een studiekeuzecheck heeft gedaan. Praat hier nogeens over.

2

Geniet
Studeren is leuk, maar ook druk en stressvol. De zomervakantie is ook bedoeld om goed te ontspannen.

3

Kamer
Een kamer vinden is een klus. Heeft uw zoon of dochter al een kamer gevonden indien nodig?

4

Stad verkennen
Gaat uw kind in een andere stad studeren? Probeer wegwijs te worden in de stad.

5

Netwerk
Een heel belangrijk netwerk ontwikkelt de student tijdens de introductie. Die kun jeniet missen.

13.LOB-jaarkalender SG Were Di (leerjaar 3+4)

Datum	**Activiteit**	**Leerjaar 3**	**Leerjaar 4**
25-09-2025 t/m 26-09-2025	Onderwijsbeurs (tip!)	*X*	*X*
19-11-2025	Beroepenmarkt	**X**	*X*
22-02-2027 t/m 28-02-2027	Arbeidsoriënterende stage	**X**	
15-06-2026	MBO Boulevard	**X**	*X*
Vanaf 01-10-2026	Inschrijven mbo, account Intergrip en een DDD (digitaal doorstroomdossier invullen)		***X***
Voor 01-04-2027	Ingeschreven zijn op een mbo of vervolgopleiding.		

Dikgedrukt = Verplicht
Cursief = Vrijblijvend

14.Vragen?

Bij vragen kunt u contact opnemen met de mentor van uw kind. Mocht deze niet bereikbaar zijn op dat moment kunt u een mail sturen.

Heeft u vragen over een vervolgopleiding of vakkenpakket keuze neem dan contact op met de decaan. (Arlette van Cleef, cle@sgweredi.nl)