were di toekomst in uitvoering

Profielkeuze

Economie & Ondernemen

Leerjaar 2

Welkom zoals je bent

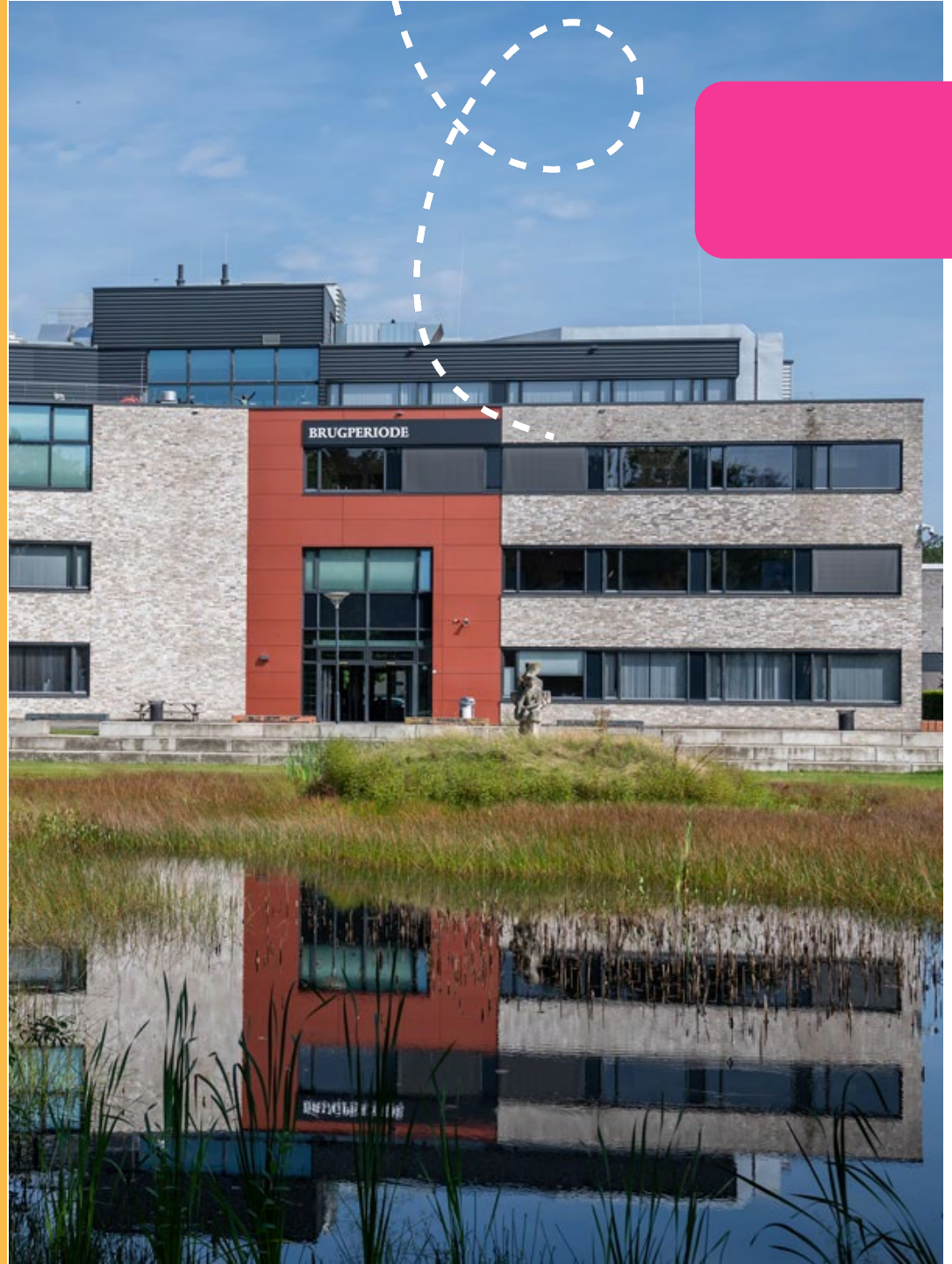

Inhoud

01 Algemene info vijf profielen

02 Voorbeeldrooster

03 Wie zijn wij?

04 Profiel- en keuzevakken

05 Methode en eigen opdrachten

06 PPO lessen

07 Vakkenpakket E&O

08 Het vak economie

09 Afronding / vragen

were di

01 Algemene info vijf profielen

Bouw, Wonen en Interieur:
In dit profiel leer je om dingen te maken vanaf een werktekening. Ook zijn er opdrachten waarin je je creativiteit kunt gebruiken en ontwerp je zelf een werkstuk. Deze ga je daarna maken.

Zorg en Welzijn:
In dit profiel leer je zorgen voor mensen van jong tot oud, activiteiten organiseren, gezondheid en hygiëne in de praktijk brengen en goed samenwerken met anderen.

Economie en Ondernemen:
In dit profiel leer je wat er komt kijken bij het runnen van een eigen bedrijf, hoe je producten en diensten kan verkopen en ga je aan de slag met logistieke en administratieve werkzaamheden en leren we je daarnaast allerlei zakelijke en dienstverlenende vaardigheden.

Produceren, installeren en Energie:
In dit profiel ben je vooral met je handen aan het werk. Je maakt producten uit metaal, monteert elektriciteitsinstallaties en leert van alles over installatietechniek. Daarnaast krijg je opdrachten waarbij je zelf een product mag gaan ontwerpen én maken.

Mobiliteit en Tranport
In dit profiel ben je vooral met je handen aan het werk. Je lost storingen op, je monteert nieuwe remmen op een auto, laadt een vrachtwagen in of je voorziet een auto van een strakke lak.

02 Voorbeeldrooster

	ma 1 december	di 2 december	wo 3 december	do 4 december	vr 5 december
Hele dag					
8:00					
9:00		VLK - lb - (b109) 2	WLC, JNT - bwi - (b002b) 2	SVL - mb - (b011) 2	
10:00		WLC, GSN - bwi - (b002b) 3	WLC, JNT - bwi - (b002b) 3	LTJ - na - (b121) 3	LTJ - na - (b121) 3
11:00	SVL ... 4 Huiswerk	WLC... 4	WLC... 4	GSL,... 4	SVL ... 4
12:00	BDW - ne - (b017) 5 Huiswerk	WLC, GSN - bwi - (b002b) 5	WLC, JNT - bwi - (b002b) 5	GSL, BLJ - s&b - (s03, s... 5	
13:00	BDW - ne - (b017) 6	BOX - en - (b109) 6	WLC, JNT - bwi - (b002b) 6	BOX - en - (b107) 6	JNT, GSN - bwi - (b002b) 6
14:00		LTJ - na - (b121) 7	WLC, JNT - bwi - (b002b) 7	BOX - en - (b107) 7	JNT, GSN - bwi - (b002b) 7
15:00		BDW - ne - (b105) 8		SVL - wi - (b111) 8	JNT, GSN - bwi - (b002b) 8

were di toekomst in uitvoering

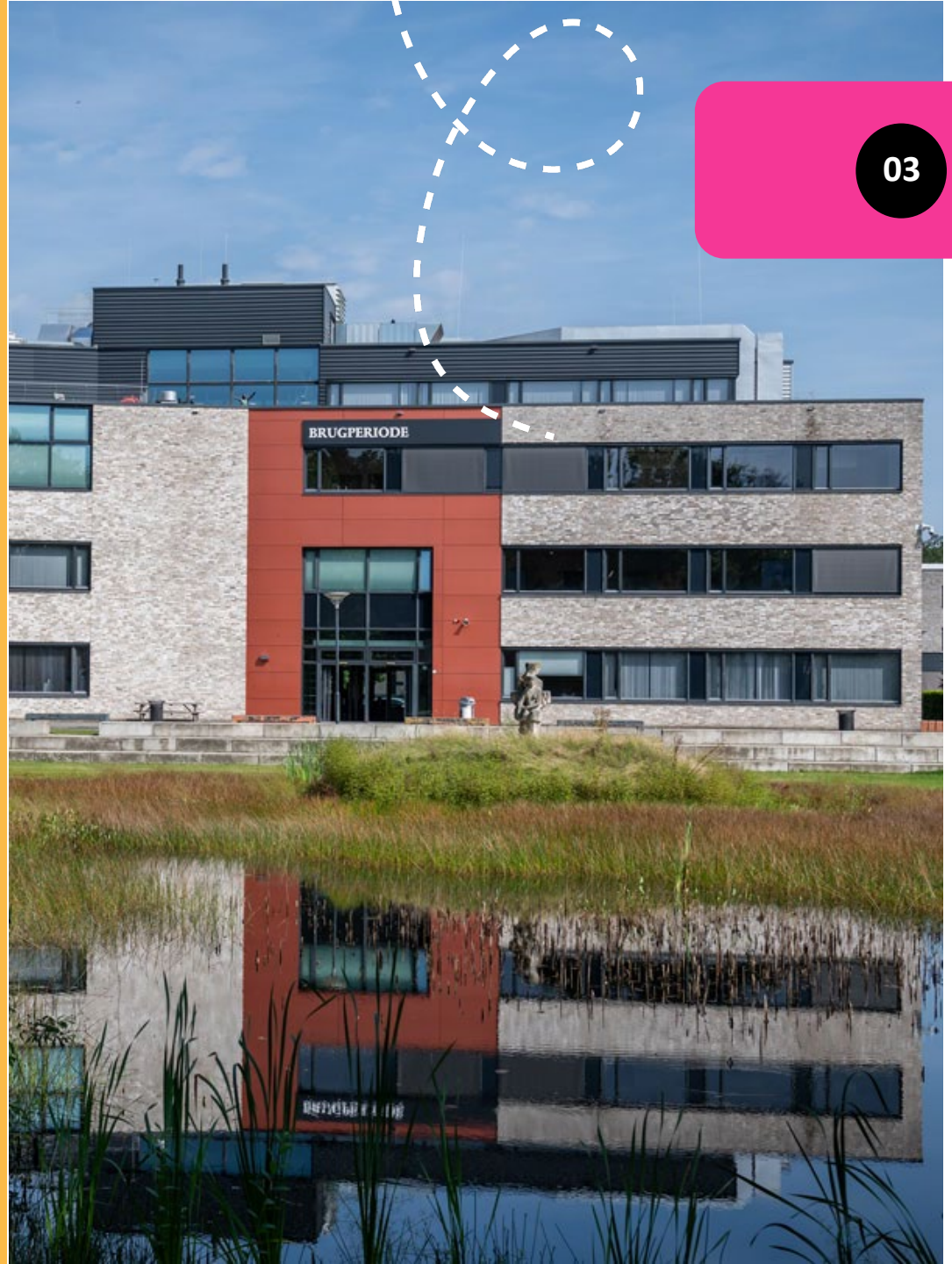

03 Wie zijn wij?

Onze collega's:

Mevr. Akkermans | Mevr. Valkenburg | Dhr. Louwers
Dhr. Van Meijl | Dhr. Bakker

Klein docententeam, veel persoonlijke aandacht voor de leerlingen.

Onze leerlingen:

… zijn representatief, ondernemend, actief en creatief…
…vinden het fijn om praktisch met de computer te werken…
… hebben baat bij structuur…
… zijn medewerkers van het "handelsplein".

were di

04 Profiel- en keuzevakken

Profieldelen (geldt voor alle leerlingen)

Service & Sales	Klantgericht werken, het adviseren van klanten en het realiseren van verkoopdoelen.
Office & Support	Administratieve ondersteuning, organiseren van werkzaamheden en communiceren binnen een zakelijke omgeving.
Stock & Supplies	Beheren van voorraad, logistiek en de goederenstroom binnen een organisatie.
Retail & Styling	Presenteren en verkopen van producten in winkels, inclusief het creëren van aantrekkelijke winkel- en productpresentaties.

04 Profiel- en keuzevakken

Keuzevakken, keuze door de leerling

Recreatie

- Inspelen op recreatie mogelijkheden.
- Organiseren, assisteren en uitvoeren op het gebied van recreatie.
- Administratieve zaken uitvoeren rondom recreatie.

Digispel

- Een digitaal spel bedenken en maken voor een klant.
- Het spel demonstreren en presenteren.

Ondernemen

- Opstellen van een ondernemingsplan.
- Promoten en verkopen van een product of dienst.
- De administratie van een onderneming opzetten.

were di

04 Profiel- en keuzevakken

Keuzevakken, keuze door de leerling

Office-management	• Back- en frontoffice werkzaamheden in een meer complexe context uitvoeren.
Webshop	• Een (eigen) webshop bedenken, ontwikkelen en onderhouden, rekening houdend met doelgroep, assortiment en marktpositie. • Via internet en sociale media goederen of diensten verkopen.
OSBA Ondersteunen bij Sport & Bewegen	• Eenvoudige, regelende taken verrichten bij sport en bewegen.

04 Profiel- en keuzevakken

Keuzevakken, keuze door de leerling

Milieu, Hergebruik en duurzaamheid

- Duurzaam consumeren in de persoonlijke leefomgeving
- Afvalstromen herkennen en benoemen
- Producten recyclen en verkopen

were di

04 Profiel- en keuzevakken

Een leerling krijgt aangeboden: 4 profieldelen én 4 keuzevakken.

De **profieldelen** zitten vast aan het profiel economie en ondernemen:

→ Hieruit kan een leerling dus niet kiezen
→ De profieldelen worden afgesloten met een landelijk praktijkexamen (CSPE).

Bij de **keuzevakken** kiest de leerling 4 keuzevakken die het beste bij hem of haar past:

→ Hier heeft de leerling dus wel keuzemogelijkheden
→ Deze keuzevakken worden alleen afgesloten met een School Examen (SE).

05 Methode, eigen opdrachten en praktijk

Methode: Boom, Edu4all Economie & Ondernemen

- Digitaal en op papier, met interactieve werkvormen
- Werkboekjes, bronnen en digitale content, afgestemd op de beroepspraktijk
- Vooral ingezet voor de theorie.

Eigen materiaal

- Alle praktijkopdrachten komen van onze eigen hand
- Oefenen met oude examenopgaven.

Praktijk:

- Stage in leerjaar 3 en leerjaar 4
- Opdrachten in werkveld (o.a. etaleren, schappenplan, bedrijfsbezoek, logistieke werkzaamheden)
- Praktijkopdrachten in de school.

were di

06 PPO lessen

Klas 1:
Brede oriëntatie; kennismaken met het profiel.

Klas 2 :
Opzet is zo dat er een goed beeld ontstaat van de profieldelen van economie en ondernemen en daarnaast ook van de keuzevakken, die we aanbieden.

“Ronde 1” o.b.v. een eigen bedrijf opzetten.
“Ronde 2” o.b.v. losstaande opdrachten verdiepen.

Daarnaast zorgt de PPO dat de leerling kennis maakt met onze werkwijze en dat de leerlingen een juiste profielkeuze kunnen maken.

were di

07

Vakkenpakket
Economie en ondernemen

Onderstaande geldt voor zowel basis- als kaderleerlingen

- Economie en Ondernemen
- Nederlands
- Engels
- Maatschappijleer
- <u>Economie</u>
- Wiskunde óf Duits (met rekenen)
- Sport en bewegen
- CKV
- Levensbeschouwing

were di

08 Het vak economie

Thema’s die bij economie aan bod komen:

- Consumptie
- Consumentengedrag
- Geld en bankwezen
- Budgettering

- Arbeid en productie
- Produceren en het bedrijfsleven

- Internationale ontwikkelingen
- Overheid en bestuur
- Natuur en milieu

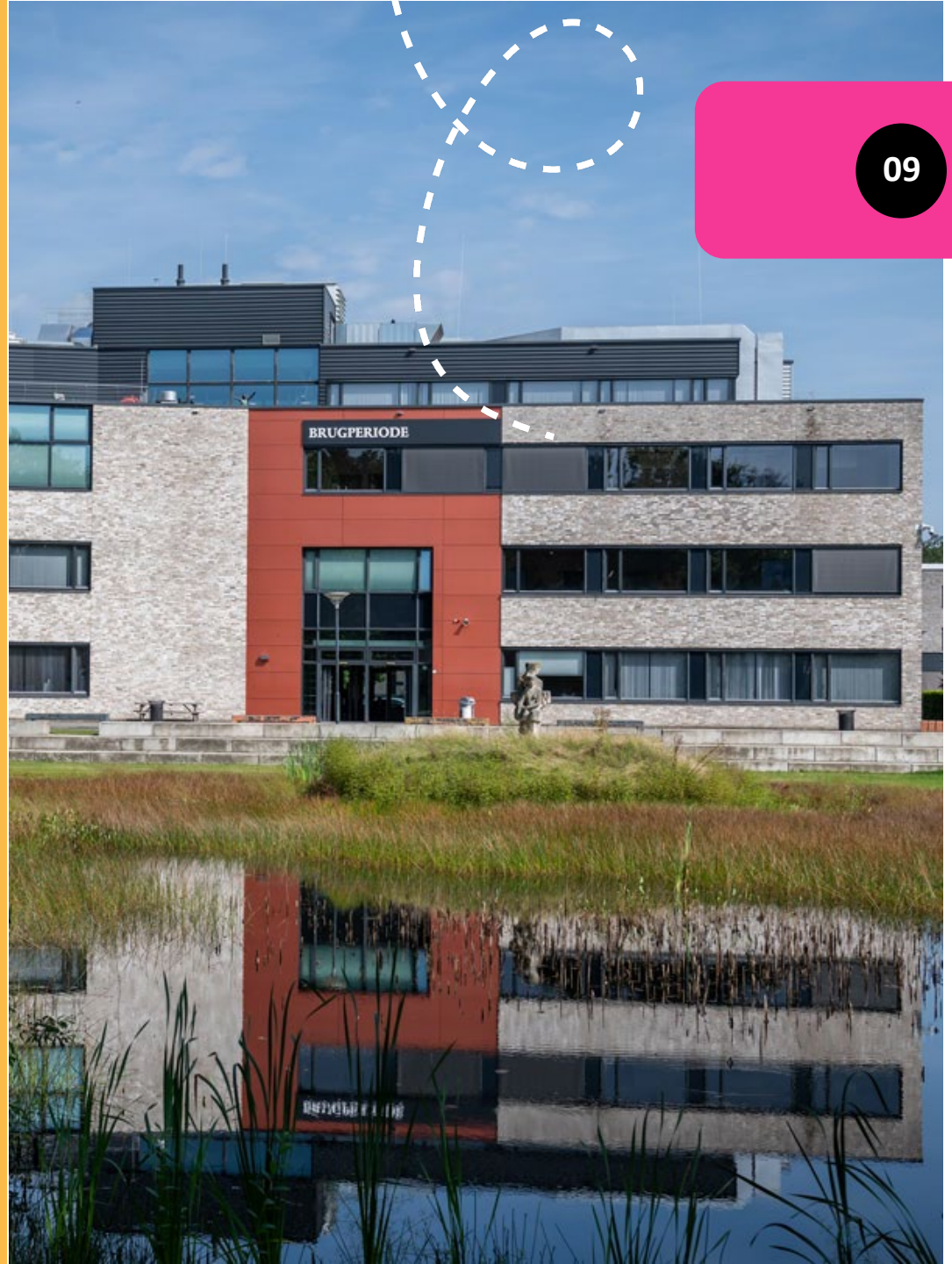

09 Vragen

Zijn er nog vragen?

Vragen voor iedereen interessant
of individuele vragen?

were di