were di toekomst in uitvoering

Profielkeuze

Z&W

Leerjaar 2

Welkom zoals je bent

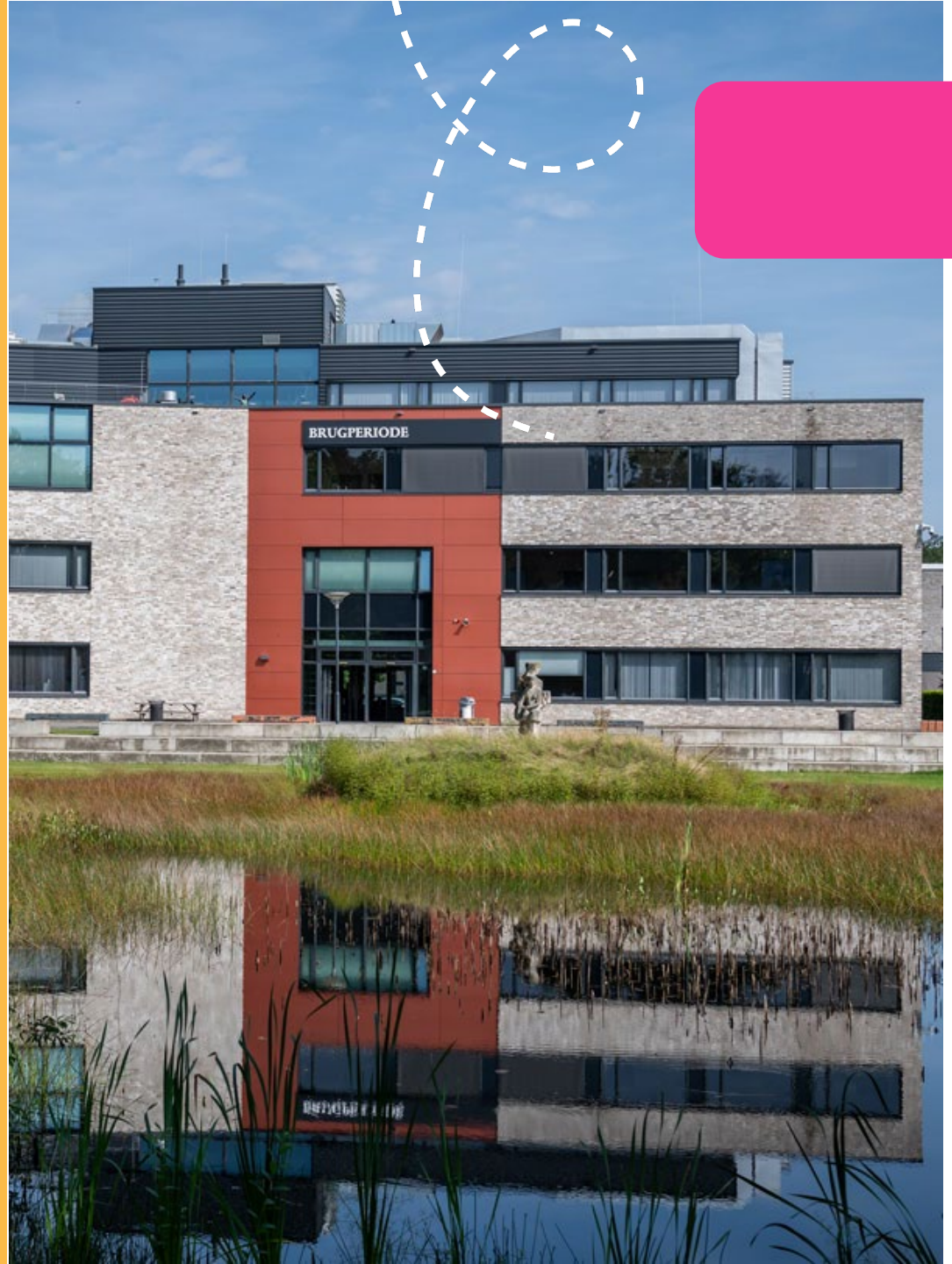

Inhoud

01 Algemene info vijf profielen

02 Voorbeeldrooster

03 Welke vakken krijg je bij Z&W

04 De profieldelen in leerjaar 3 en 4

05 De keuzedelen in leerjaar 3 en 4

06 De planning in leerjaar 3 en

07 Hoe telt Z&W mee voor je examen

08 Met welke methode werken wij?

09 Kwaliteiten en vaardigheden

were di

01 Algemene info vijf profielen

Bouw, Wonen en Interieur: In dit profiel leer je om dingen te maken vanaf een werktekening. Ook zijn er opdrachten waarin je je creativiteit kunt gebruiken en ontwerp je zelf een werkstuk. Deze ga je daarna maken.

Zorg en Welzijn:
In dit profiel leer je zorgen voor mensen van jong tot oud, activiteiten organiseren, gezondheid en hygiëne in de praktijk brengen en goed samenwerken met anderen.

Economie en Ondernemen:
In dit profiel leer je wat er komt kijken bij het runnen van een eigen bedrijf, hoe je producten en diensten kan verkopen en ga je aan de slag met logistieke en administratieve werkzaamheden en leren we je daarnaast allerlei zakelijke en dienstverlenende vaardigheden.

Produceren, installeren en Energie:
In dit profiel ben je vooral met je handen aan het werk. Je maakt producten uit metaal, monteert elektriciteitsinstallaties en leert van alles over installatietechniek. Daarnaast krijg je opdrachten waarbij je zelf een product mag gaan ontwerpen én maken.

Mobiliteit en Tranport
In dit profiel ben je vooral met je handen aan het werk. Je lost storingen op, je monteert nieuwe remmen op een auto, laadt een vrachtwagen in of je voorziet een auto van een strakke lak.

02 Voorbeeldrooster

	ma 1 december	di 2 december	wo 3 december	do 4 december	vr 5 december
Hele dag					
8:00					
9:00		VLK - lb - (b109) 2	WLC, JNT - bwi - (b002b) 2	SVL - mb - (b011) 2	
10:00		WLC, GSN - bwi - (b002b) 3	WLC, JNT - bwi - (b002b) 3	LTJ - na - (b121) 3	LTJ - na - (b121) 3
11:00	SVL ... 4 Huiswerk	WLC... 4	WLC... 4	GSL,... 4	SVL ... 4
12:00	BDW - ne - (b017) 5 Huiswerk	WLC, GSN - bwi - (b002b) 5	WLC, JNT - bwi - (b002b) 5	GSL, BLJ - s&b - (s03, s... 5	
13:00	BDW - ne - (b017) 6	BOX - en - (b109) 6	WLC, JNT - bwi - (b002b) 6	BOX - en - (b107) 6	JNT, GSN - bwi - (b002b) 6
14:00		LTJ - na - (b121) 7	WLC, JNT - bwi - (b002b) 7	BOX - en - (b107) 7	JNT, GSN - bwi - (b002b) 7
15:00		BDW - ne - (b105) 8		SVL - wi - (b111) 8	JNT, GSN - bwi - (b002b) 8

Zowel leerjaar 3 als leerjaar 4 hebben
12 lesuren per week Zorg en Welzijn

were di toekomst in uitvoering

03 Welke vakken krijg je bij Zorg & Welzijn

WereDi	WereDi Drie
Nederlands Engels Biologie Rekenen (alleen voor leerlingen zonder wiskunde) Maatschappijleer Sport en Bewegen Levensbeschouwing CKV Kiezen uit: Wiskunde of Maatschappijkunde	Nederlands Engels Biologie Sport en Bewegen Rekenen Kiezen uit: Wiskunde Maatschappijkunde Geschiedenis Aardrijkskunde

04

De profieldelen in leerjaar 3 en 4

Mens en gezondheid
Mens en omgeving
Mens en activiteit
Mens en zorg

Werkplekken in Leerjaar 3	Werkplekken in Leerjaar 4
Het kinderdagverblijf	De basisschool
Het sportcentrum	Het woonzorgcentrum
De jeugdzorgvoorziening	Het restaurant
De thuiszorg	De gehandicaptenzorg

were di

05

De keuzedelen in leerjaar 3 en 4

Waarvan je er 4 moet kiezen:

-Kennismaken met UV
-Ondersteunen van Sport en Bewegingsactiviteiten
-Keuken
-Welzijn, kind en jongere
-Voorkomen van ongevallen en EHBO
-Assisteren in de gezondheidszorg (alleen voor kader)
-Groen; het houden van dieren
of één: vakoverstijgende keuzedeel uit een ander profiel.

De keuzevakken starten in leerjaar 3 en zijn schoolexamens en tellen daardoor mee voor het examenprogramma.

were di

06

De planning in leerjaar 3 en 4

Leerjaar 3						
4 weken	4 weken	4 weken	4 weken	5 weken	5 weken	5 weken
Profieldeel 1	Profieldeel 2	Profieldeel 3	Profieldeel 4	Keuzedeel 1	Keuzedeel 2	Keuzedeel 3
Stage; 2 weken aaneengesloten voor de meivakantie						

Leerjaar 4						
5 weken	4 weken	4 weken	4 weken	4 weken	2 weken	Vanaf 1 april
Keuzedeel 4	Profieldeel 5	Profieldeel 6	Profieldeel 7	Profieldeel 8	Examen training	Centraal Schriftelijk Praktijk Examen (CSPE)
Stage; 8 woensdagen tijdens 2 aaneengesloten profieldelen						

were di

07 Hoe telt Zorg en Welzijn mee voor je examen

De cijfers van de werkvelden in leerjaar 3 tellen mee voor de overgang naar leerjaar 4.

De cijfers van de werkplekken in leerjaar 4 tellen mee voor het eindexamen (CSPE).

De 4 keuzevakken uit leerjaar 3 en 4 tellen ook mee voor het eindexamen. ➤ Je mag hiervoor niet lager dan een 3,5 scoren.

08

Met welke methode werken wij?

Bij Zorg en Welzijn werken wij met de methode Mixed.
Deze methode biedt leerlingen de mogelijkheid om zowel digitaal als met een theorieboek aan de slag te gaan.
Zo kan ieder kind werken op de manier die het beste bij hem of haar past.

09

Kwaliteiten en vaardigheden

-Samenwerken (groepjes)
-Zorgen voor mensen
-Communicatie
-Flexibel zijn
-Creativiteit
-Organiseren
-Veiligheid en hygiëne

10 Owja die regels……

-Geen lange nagels
-Gelakte nagels zijn kort en verzorgd
-Verplichte kleding bij koken en geen sieraden om
-Lange haren bijeen gebonden
-We oefenen op elkaar

12 Zijn er nog vragen?